



Kontakt Scanenergi's handelsafdeling omkring dine muligheder for finansiel afdækning.

Gert Lehmann	Tlf. 99929013
Søren Thorsen	Tlf. 99929086
Mogens Filtenborg	Tlf. 99929050
Birger Olesen	Tlf. 99929096

Kontakt Scanenergi's salgsafdeling angående tilbud til detailkunder.

Peter Schleicher, markedschef	Tlf. 99929064
-------------------------------	---------------

Informationerne i denne markedsrapport er udarbejdet af Scanenergi A/S. Scanenergi påtager sig intet ansvar for eventuelle dispositioner foretaget på baggrund af informationerne. Informationerne er til personligt brug for kunder i Scanenergi A/S og ikke til offentliggørelse nogetsteds.

MARKEDSRAPPORT

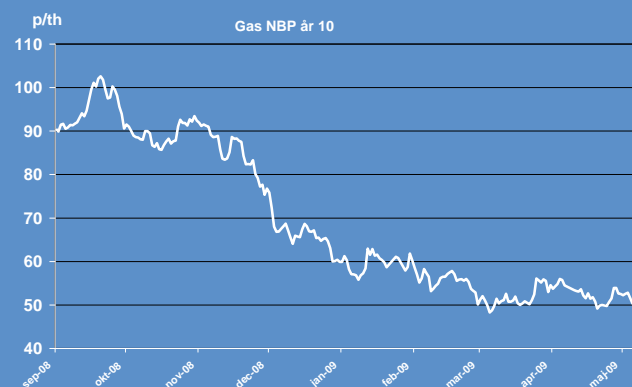
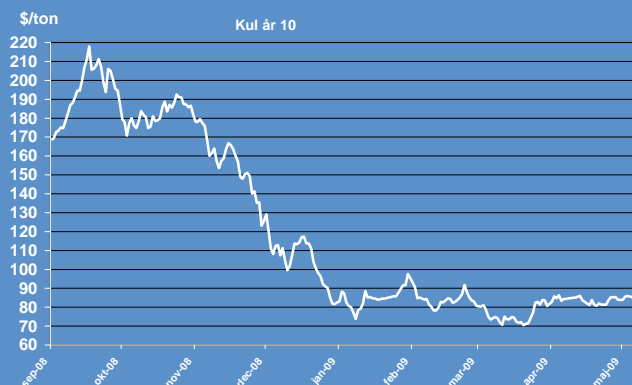
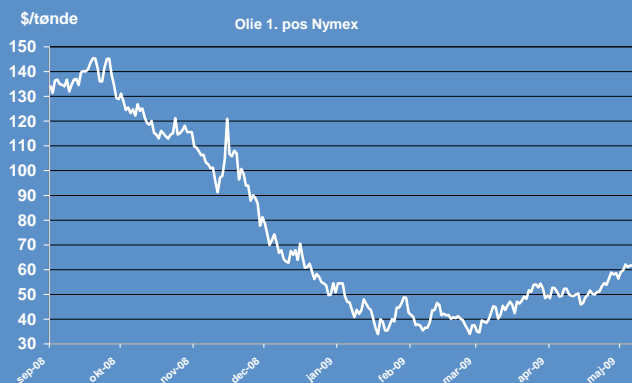
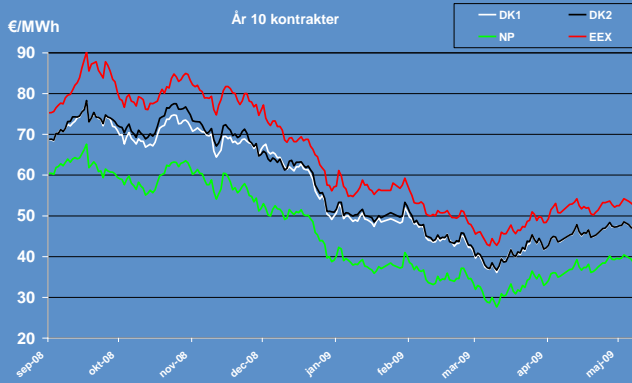

I øjeblikket er elmarkedet og diverse andre finansielle markeder inde i en form for range trade. Dvs. vi handler indenfor et interval, som ser ud til at have det svært ved at brydes i enten op eller nedadgående retning. Vi anser det dog som mest sandsynligt at den begyndende trend vi har set i opadgående retning vil holde.

År 2010 på Nordpool har handlet i intervallet 39-40,50 hvor vi enkelte dage har handlet lidt udenfor intervallet. Vi ser støtte på de 39 og tror mest på at modstanden på 40,50 skal brydes først.

I denne uge har forbrugertal fra USA overrasket positivt, hvilket har sendt olien op over niveauet fra november 2008, så en optrend synes at blive fastholdt i hvertfald i olien. OPEC holder møde torsdag og markedet forventer ikke en produktionsnedsækning af olie på trods af, at OPEC synes at ville have olieprisen over de 70\$/tønde.

Den tyske kontrakt for 2010 har handlet i intervallet 51,50-55 og har altså lidt mere rum at lege på, før der her bliver set en markant retning.

Kul år 2010 handler omkring 86 \$/ton mod sidste markedsrapport, hvor vi så den omkring 84. Der har dog været dyp ned under 83 i løbet af perioden, men vi ser en stabilisering i gang omkring 85\$/ton.

Gaslageret som er rørledningen mellem England og Belgien er steget med 8,5% siden sidste markedsrapport. Lageret er nu på 58,5% af maksimal kapacitet. Lageropbygningen på denne årstid er helt normalt. I år har den dog været lidt hurtigere grundet det lune forår.

MARKEDSRAPPORT

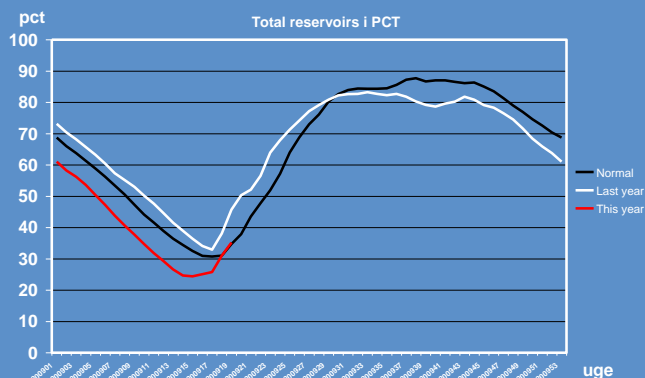
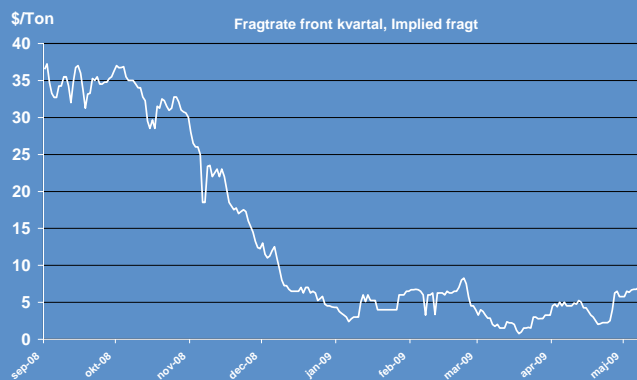
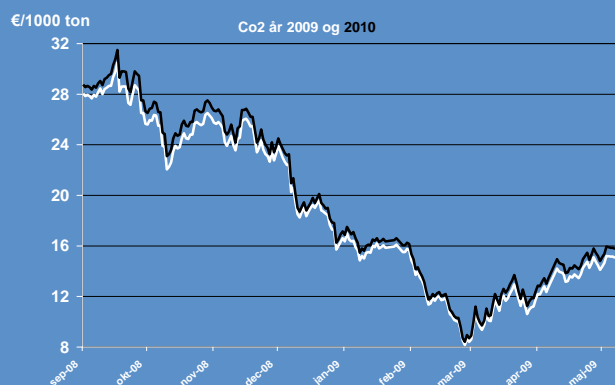

Co2-kontrakterne handler ca. 1 €/Ton højere end sidste uge. EUADEC-09 handler 15,30 €/Ton hvor EUADEC-10 handler 16,0 €/Ton. Begge kontrakter er dermed ligeledes på modstandspunkter, som bliver svære at bryde. Brydes 16 €/Ton for 09-kontrakten ser vi potentiale her til stigninger til op omkring 18 €/Ton som skal brydes før vi kommer endnu længere op.

Den hydrologiske balance har pt. et underskud i forhold til normalt niveau for årstiden på 16,6 TWh, hvilket er et fald i underskuddet i forhold til sidste markedsrapport. Til gengæld er fyldningsgraden på reservoirs nu på normal niveau for årstiden omkring 43 % for Norge.

Fragraterne for tørlast stiger pt. markant, og er nu tæt på indeværende års højeste. Kigger man på Baltic dry freight indeks, så steg det alene i tirsdags 5,6% og er ikke set højere siden oktober måned 2008. Det er især kinesisk efterspørgsel efter jernmalm og kul der trækker dette indeks op.

For realiserede spotpriser se venligst:

<http://www.nordpool.com/system/flags/elspot/area/all/>